

**Président
Conseil d'Administration**

Direction Générale

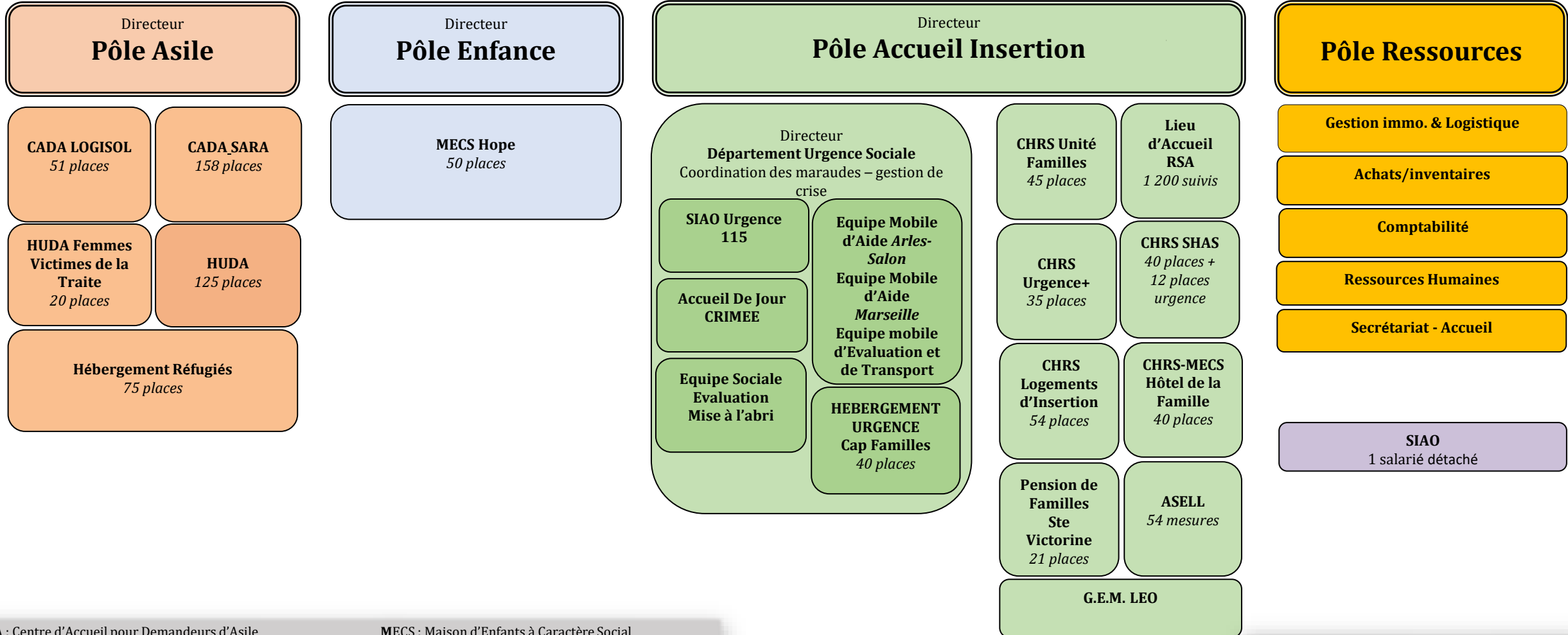

CADA : Centre d'Accueil pour Demandeurs d'Asile
 HUDA : Hébergement d'Urgence Demandeurs d'Asile
 RSA : Revenu de Solidarité Active
 ASELL : Accompagnement Socio-Educatif Lié au logement

MECS : Maison d'Enfants à Caractère Social
 SIAO : Service Intégré de l'Accueil et de l'Orientation
 GEM : Groupement d'Entraide Mutuelle
 CHRS : Centre d'hébergement et de Réinsertion Sociale

Conseil d'administration : 20 membres
 Effectif : 160 salariés
 Nombre de places d'hébergement : 766